

計画地：岩手県北上市村崎野12地割地内（北部産業業務団地1工区内の）

付近見取図 NOSCALE

計画敷地面積 約4999.98㎡

配置図 S = 1/250

● ○ 敷地高低差を示す (GLからの高さ)

凡例
 【水道法】第16条 給水装置の構造は水道法施行令第6条の構造とする
 【下水道法】第10条1項、3項、第25条の2、第30条1項 排水設備の構造は
 下水道法施行令第8条（建築基準法施行令第129条の2の4第3項の規定を含む）の構造とする

年度	6	施設番号		工事名称	半導体関連人材育成施設(仮称)建設工事	検収		設計事務所	一級建築士事務所 知事登録 第お(2408)1113号 近谷宅美・建築計画工房 一級建築士 第260125号 近谷宅美 〒020-0834 盛岡市永井23地割34-43 TEL 019-656-6339 FAX 019-656-6319	設計者	近谷宅美	検回		製図		設計年月	令和6年7月	工事種別	新築	図面内容	配置図	縮尺	A1/1:250 A3/1:500	図面番号	枚の内 A-08
----	---	------	--	------	---------------------	----	--	-------	--	-----	------	----	--	----	--	------	--------	------	----	------	-----	----	----------------------	------	-------------

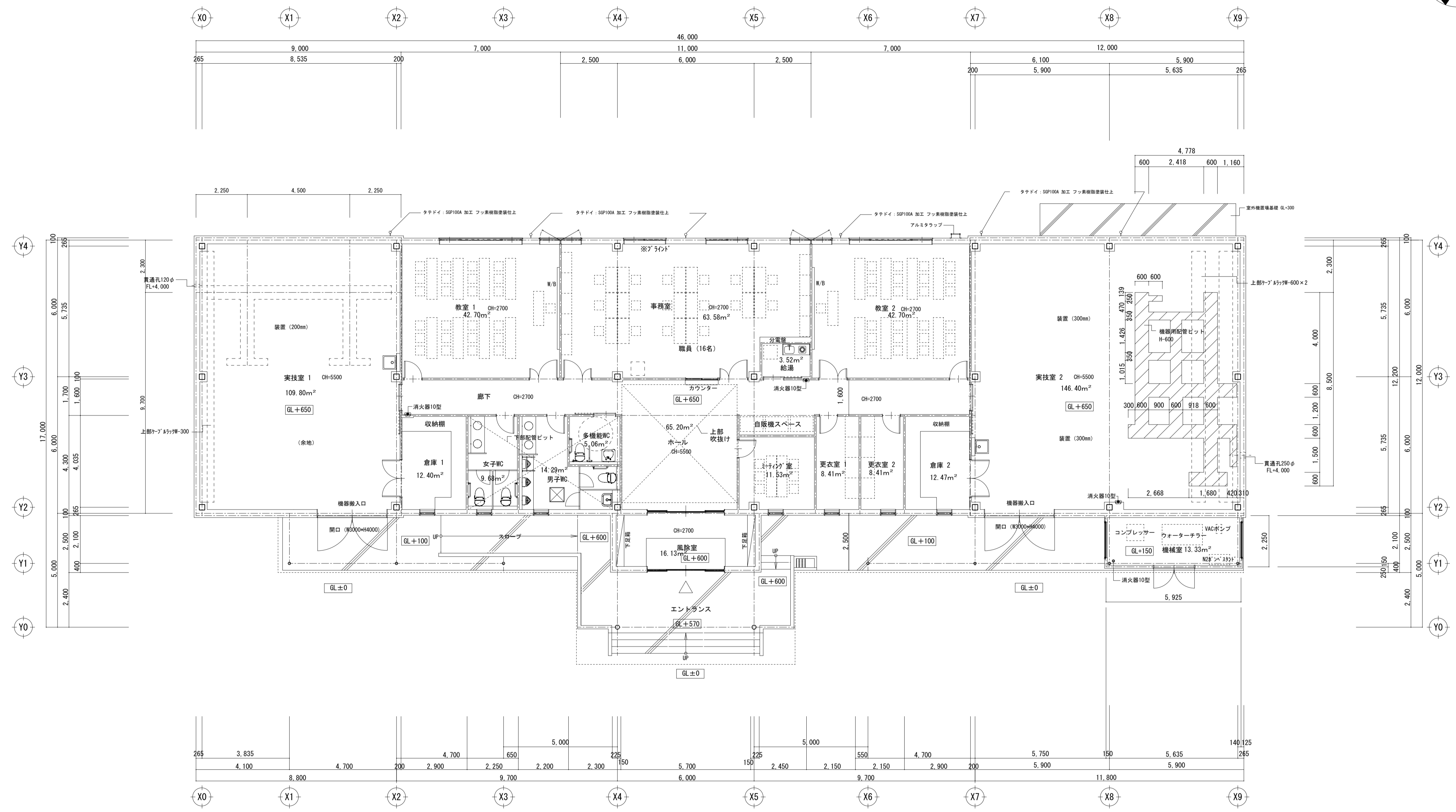
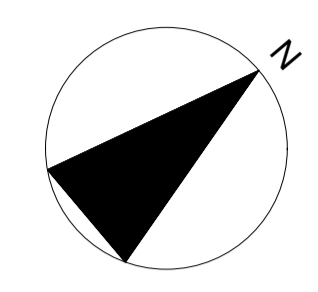

1階平面図 S=1/100

床下点検口 (SUS) 鍵付き を示す
 消火器 10型を示す (消火器BOX 半埋込開放型 NHES程度)

年度	施設番号	工事名称	検査	設計事務所	設計者	検査	製図	設計年月	工事種別	図面内容	縮尺	図面番号	枚の内
6		半導体関連人材育成施設(仮称)建設工事		一級建築士事務所 知事登録 第お(2408)1113号 近谷宅美・建築計画工房 一級建築士 第260125号 近谷宅美 〒020-0834 盛岡市永井23地割34-43 TEL 019-656-6339 FAX 019-656-6319	近谷宅美			令和6年7月	新築 建築	1階平面図	A1/1:100 A3/1:200	A-09	9

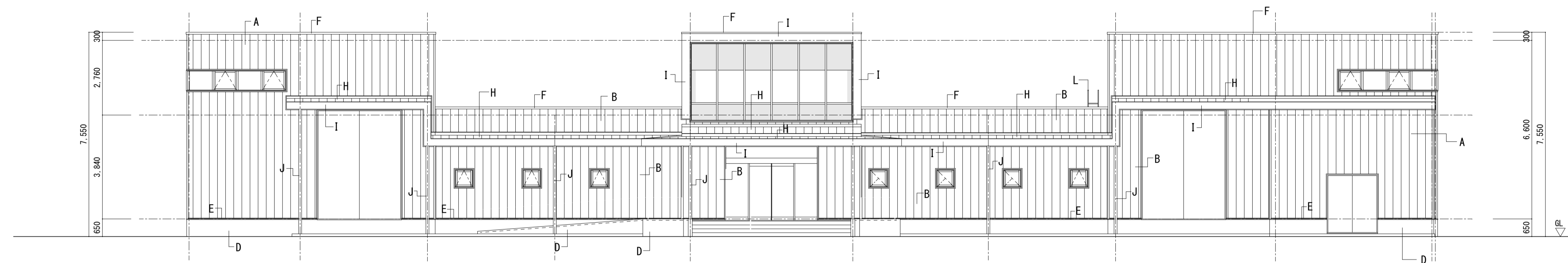

南側立面図 S=1/100

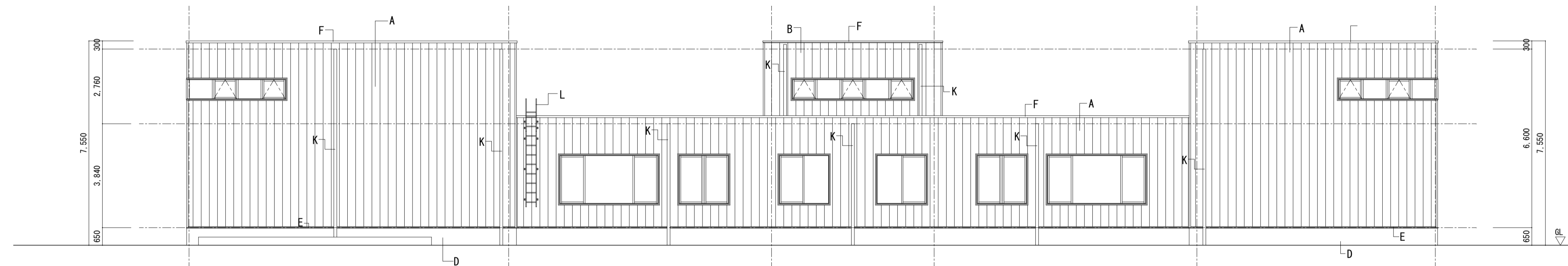

北側立面図 S=1/100

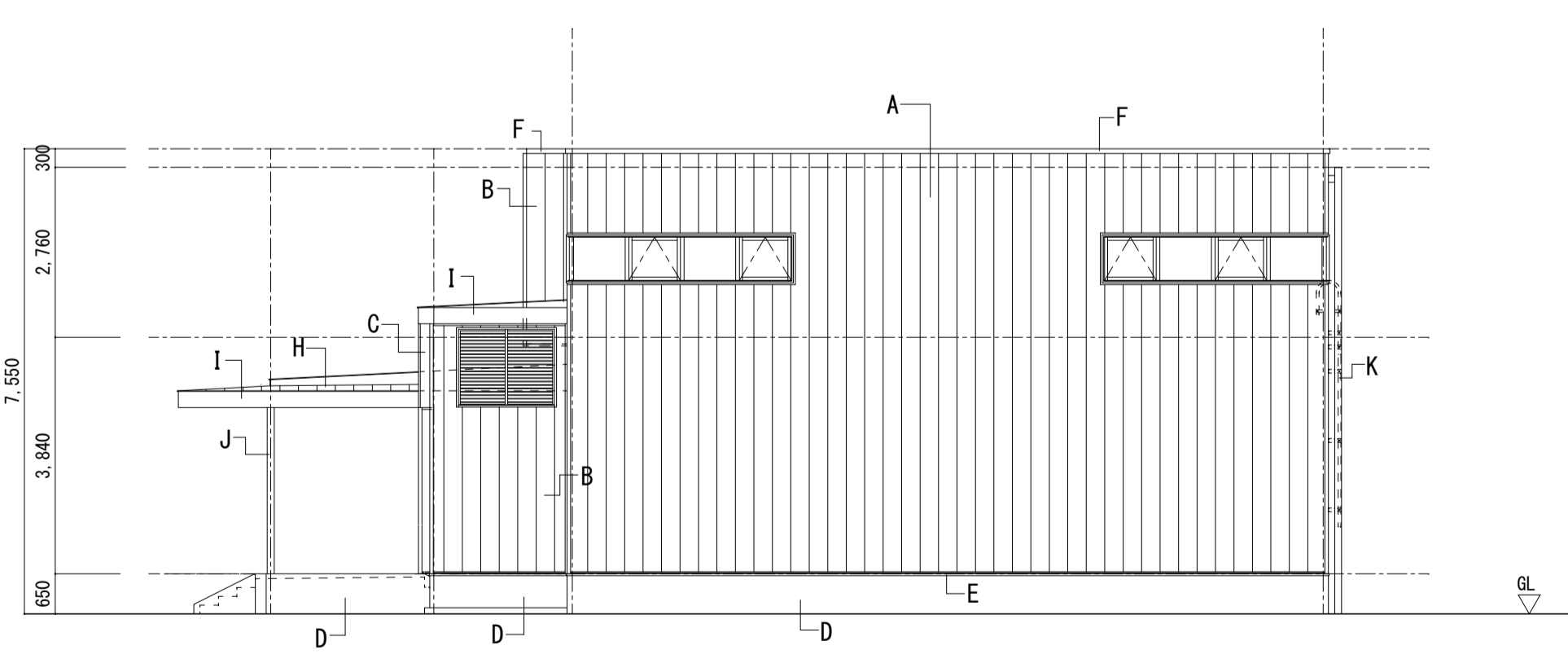

東側立面図 S=1/100

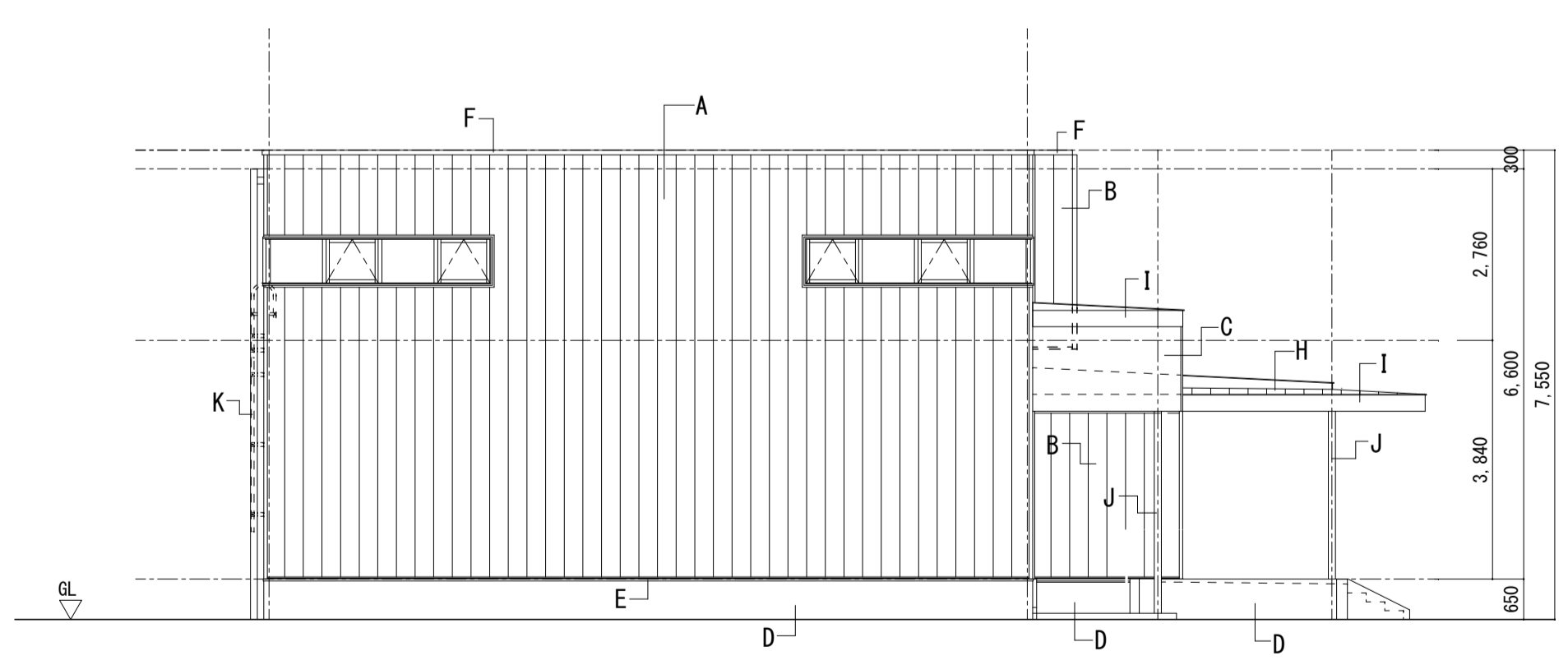

西側立面図 S=1/100

凡例

A	外壁：金属サイディング t=15mm 縦張 +透湿防水シート (最大高さH=7,000 受注生産品)
B	外壁：金属サイディング t=15mm 縦張 +透湿防水シート
C	軒天井下り：防火サイディング大平板 t=14mm EP
D	基礎：コンクリート打放し 保護剤+塗装WS疎水剤吹付け
E	水切り：ガルバリウムカラー鋼板t=0.4mm加工
F	笠木：アルミ製 既製品 W=200mm、175mm
H	庇：ガルバリウムカラー鋼板t=0.4mm 防水立平葺 757マルチフィンガ 22kg+耐火野地板 t=18mm下地
I	破風：ガルバリウムカラー鋼板t=0.4mm 加工
J	鉄骨露出部：溶融亜鉛メッキ処理のうえフッ素樹脂塗装
K	縦樋：SGP100A 加工 フッ素樹脂塗装仕上 (継ぎ手は溶接とする)
L	アルミタラップ W-400 (ステップ1段目GL+1,600)

：ガラス裏面PBt=12.5mmボード張りAEP仕上

年度	施設番号	工事名称	検収	設計事務所	一級建築士事務所 知事登録 第お(2408)1113号 近谷宅美・建築計画工房 一級建築士 第260125号 近谷宅美 〒020-0834 盛岡市永井23地割34-43 TEL 019-656-6339 FAX 019-656-6319	設計者	検図	製図	設計年月	令和6年7月	建築士	新築	図面内容	縮尺	図面番号	枚の内
6		半導体関連人材育成施設(仮称)建設工事									建築士	建築	立面図	A1/1:100 A3/1:200	A-11	1